

# Contacts

Guillaume  
06.58.90.57.17

La Bulle  
04.77.54.13.61

## C'est où ?

La Bulle  
2 route de la théry  
42330 Saint Galmier

La ludothèque  
17 avenue Jean Delande  
42330 Saint Galmier

## L'espace jeunesse en pratique

### Les inscriptions

**Nouvelle inscription** Prendre rendez-vous par téléphone au 06.58.90.57.17 ou par mail : [contact@labulle-stgalmier.fr](mailto:contact@labulle-stgalmier.fr)

**Déjà inscrit** Réservez vos places sur le portail famille via le lien reçu par mail ou sur rendez-vous.

### Les horaires

**L'arrivée** Le matin entre 8h30 et 9h30  
L'après-midi entre 13h et 14h

**Le départ** Le matin à partir de 12h  
Le soir entre 17h et 18h

**Les soirées** De 18h à 22h

### A prendre avec soi

Une gourde, des baskets, une casquette et son repas (pique-nique si sortie)

### Les tarifs

	Moins de 700 €	Entre 701 et 900€	Entre 901 et 1200€	Entre 1201 et 1500€	Entre 1501 et 1700€	Entre 1701 et 2000€	Plus de 2000€
Demi Journée	3€/4€	4€/5€	5€/6€	6€/7€	7€/8€	8€/9€	9€/10€
Journée	6€/8€	8€/10€	10€/12€	12€/14€	14€/16€	16€/18€	18€/20€
Soirée	3€/3.50€	3.50€/4€	4€/4.50€	4.50€/5€	5€/5.50€	5.50€/6€	6€/6.50€

Les tarifs sont différents pour les habitants de Saint Galmier et pour les extérieurs

# Vacances d'hiver

## 2025

Lutte contre les Discriminations  
A la rencontre des autres

### MOBILITÉ INTERNATIONNALE

### ACM ET SÉJOURS

### ESPACE JEUNESSE



### FAB LAB

### LUDOTHÈQUE

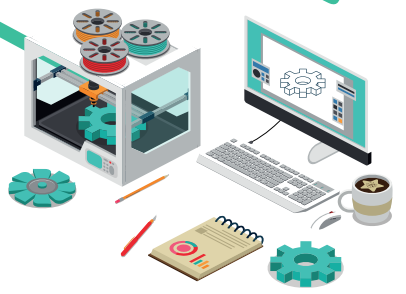

### ROSERAIE



### INFORMATION JEUNESSE



# It is far away the time when there was snow in winter

du 24 février au  
07 mars 2024

	Lundi 24/02	Mardi 25/02	Mercredi 26/02	Jeudi 27/02	Vendredi 28/02
Matin	Brunch tes idées	Vidéo - Débat Discrimination	Activité théâtrale	Blind Test /ou/ Journée intercentre	Sport : Balle Givrée
Après Midi	Jeux de Société	Sortie : Yoseikan Budo *	Grand Jeu : Quizz	Grand Jeu : Devine la scène*	Jeu : Qui se cache derrière le masque ?

	Lundi 03/03	Mardi 04/03	Mercredi 05/03	Jeudi 06/03	Vendredi 07/03
Matin	Brunch tes idées	Sortie Surprise*	What does it mean to be a woman ?*	Petite enfance /ou/ Sortie AIMCP *	Activité : Dans ta Bulle
Après Midi	Croc les discriminations		Grand jeu : Un monde de censure	L'immersion Gaming	Sport : BasketBall
Soirée				Soirée Pyjama (oublie pas ton pyjama)	

# Les infos

## Ludothèque

Horaires de la ludothèque :

Mardi : 14h-18h

Mercredi : 9h-12h / 14h30-17h

Jeudi : 14h-18h

Vendredi : 16h-18h

## Activité\*

**Yoseikan Budo** : Découverte d'un art martial proche du karaté.

**Devine la scène** : Activité culturelle proposée par notre volontaire internationale venant tout droit du Bénin.

**Sortie Surprise** : Sortie à la journée, mais qu'allons nous faire/voir !?

**What dos it mean to be a woman ?** : Activité culturelle proposée par notre volontaire européenne venant d'Italie sur les discriminations.

**Petite enfance / AIMCP** : Un petit groupe ira proposer des activités avec les petits de la crèche pendant qu'un autre petit groupe ira passer la matinée avec des jeunes porteurs de handicap avec l'AIMCP de Veauche.

## Nouveau logiciel + portail famille

Depuis le début de l'été 2023, La Bulle est passée sur un tout nouveau logiciel vous permettant d'inscrire vos enfants à toutes nos activités directement en ligne via un portail famille (seulement sur google chrome) pour les familles ayant déjà eu une inscription à La Bulle depuis cet été. Si vous n'avez pas votre code, contactez-nous !